

Este projeto foi elaborado
pelo arquiteto
DOUTOR EDI. LAR
A sua reprodução
é permitida desde que
se mantenha a
originalidade e
autoridade.

Res: _____
Sit: _____

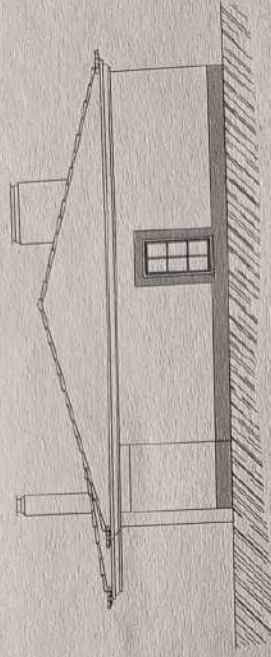

ALÇADO LATERAL DIREITO

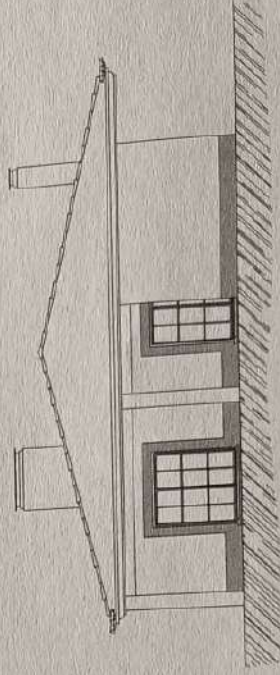

ALÇADO LATERAL ESQUERDO

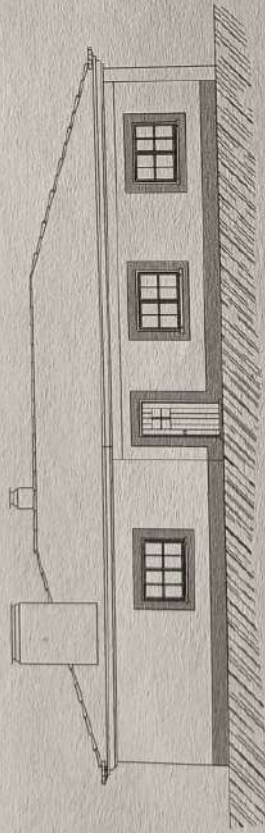

ALÇADO PRINCIPAL

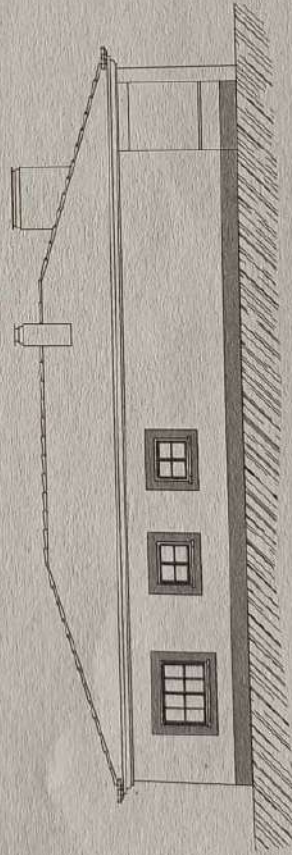

ALÇADO POSTERIOR

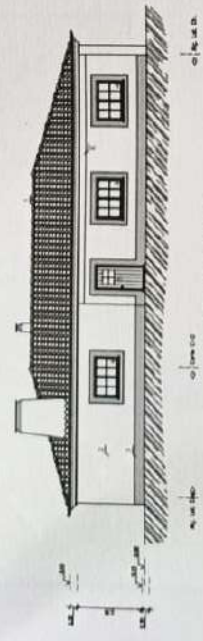

ALÇADO PRINCIPAL

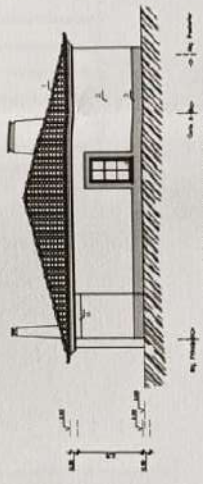

ALÇADO LATERAL DIREITO

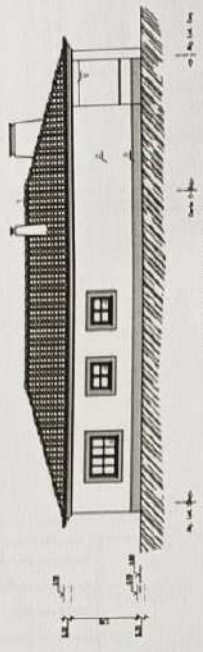

ALÇADO POSTERIOR

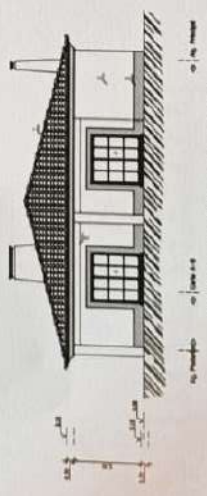

ALÇADO LATERAL ESQUERDO



CORTE A-B

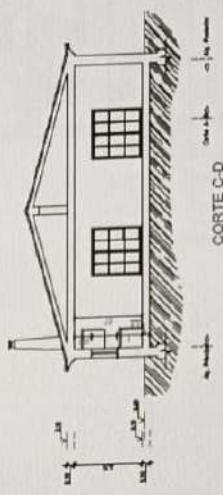

CORTE C-D

em obra para melhorar, corrigindo qualquer erro
comentando no(s) lado(s).

- ① - COBERTURA EM PAREDE, SANDO VERDELA
- ② - PAREDES ESBOÇADAS A MÃO DEPOIS PREVIAMENTE REBOCO COM TINTA PLÁSTICA DA COF
- ③ - PAREDES ESBOÇADAS A MÃO DEPOIS PREVIAMENTE REBOCO COM TINTA PLÁSTICA DA COF
- ④ - PORTÃO SECCIONADO COM

Ingeniería:
Sr. José Rendilheiro

Tipo: _____ **Loza:** _____
Construção: _____ **Rua:** _____
S: _____

Outra: _____ **Construção de Mobra:** _____

Desenhos: _____
Projectos: _____
Copios: _____
Verificos: _____
Tipologias: _____

GARA

Arq: _____
Eng. Civil: _____

Eng. Técnico Civil: _____

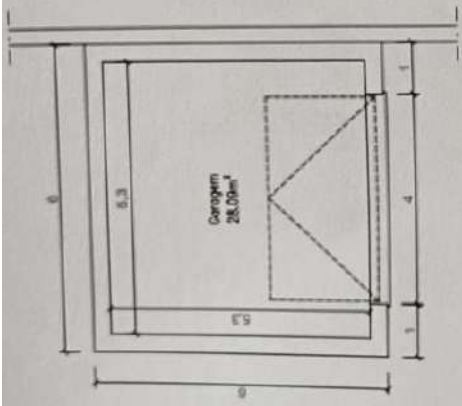

RÉS-DO-CHÃO

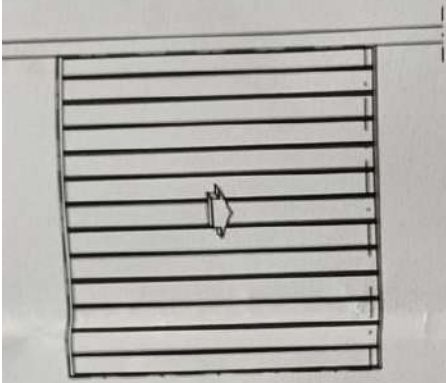

COBERTURA

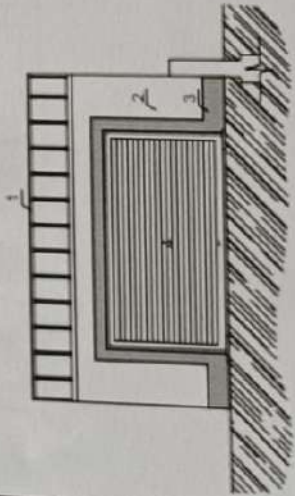

ALÇADO PRINCIPAL

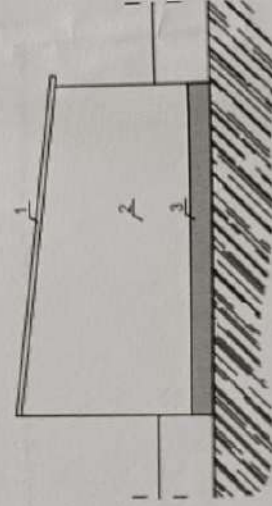

ALÇADO LATERAL ESQUERDO

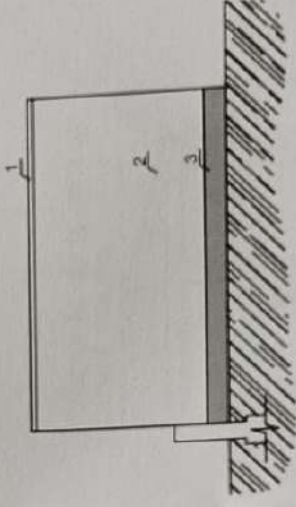

ALÇADO POSTERIOR

Observações:

Este projeto arquitetônico é uma proposta de projeto e não constitui uma garantia de execução ou de resultados. O autor não se responsabiliza por danos ou prejuízos decorrentes da utilização deste projeto sem a devida supervisão e acompanhamento profissional. A obra executada deve obedecer às normas técnicas vigentes e às especificações técnicas contidas no projeto. O autor não se responsabiliza por danos ou prejuízos decorrentes da utilização deste projeto sem a devida supervisão e acompanhamento profissional.

15/10/2024, Projeto de Arquitetura e Engenharia de Arquitetura, Rua da Vinte e Nove, S. João do Povo, Pernambuco (50070-000)

Proprietário:

Sr. José Penabazilhiero

Tipo:

Construção

Local:

Rua da Vinte e Nove, S. João do Povo

Obra:

Construção de Moradia Unifamiliar

Desenhista:

Profissão:

Corpo:

Vertical:

Trabalho:

PLANTAS DE APRESENTAÇÃO

Arq.

Arquitetura

Desenho Nº

04

Obs.

Processo

Desenho Nº

04

Obs.

Proj. Técnico Civil

Proj. Arquitetônico

Escala

1/100

Data

Junho 20

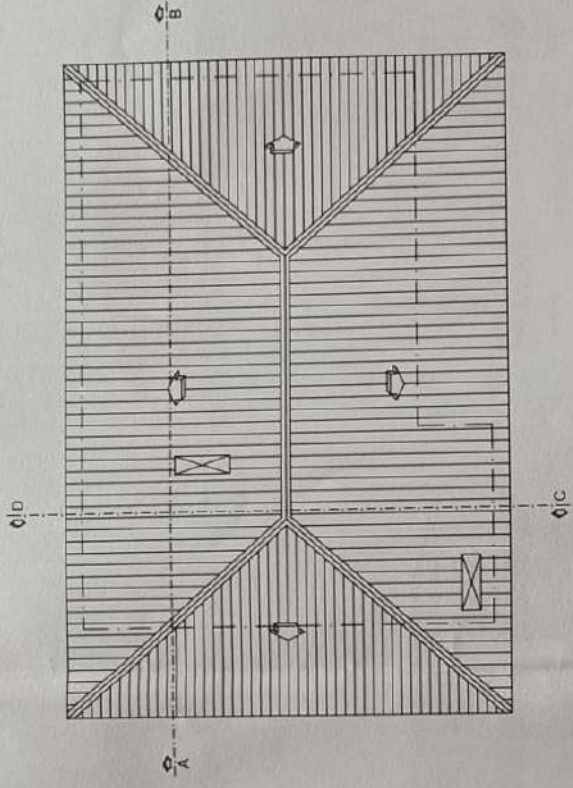

COBERTURA
(Planta de Apresentação)

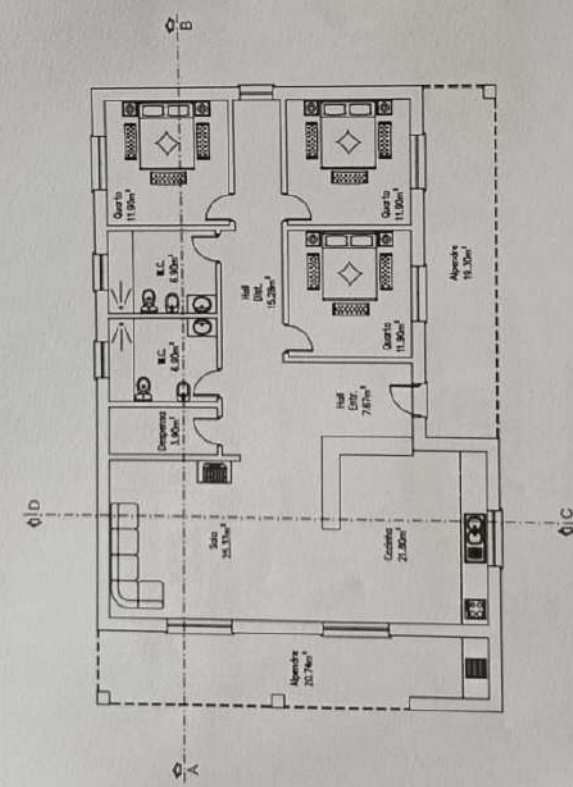

RÉS-DO-CHÃO
(Planta de Apresentação)

